

Stralcio planimetrico
Sc.: 1:400

proprietà:
lotti 159-176: Duilio Augusti & figli

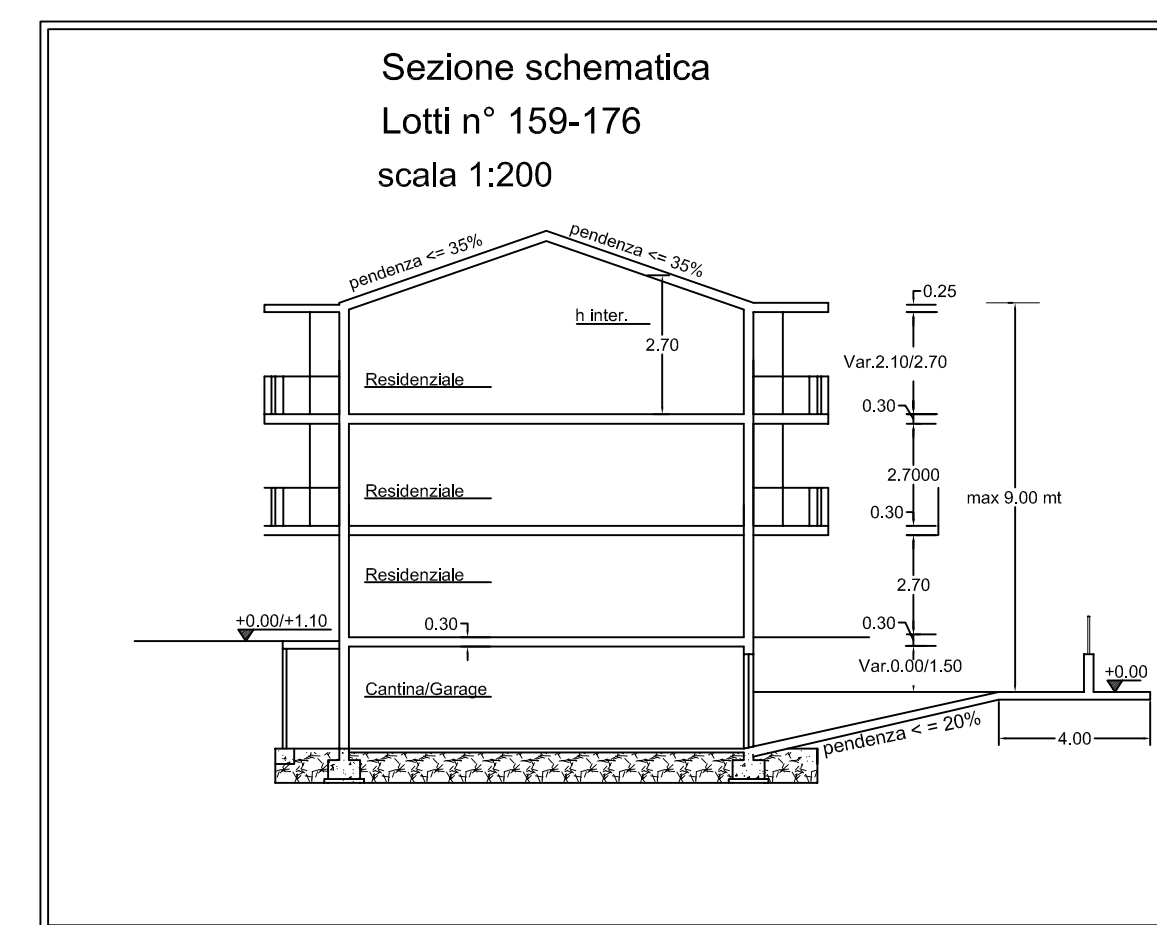

Lotto n° 159 (proprietà Duilio Augusti & Figli)

Pianta piano interrato
sc. 1:200

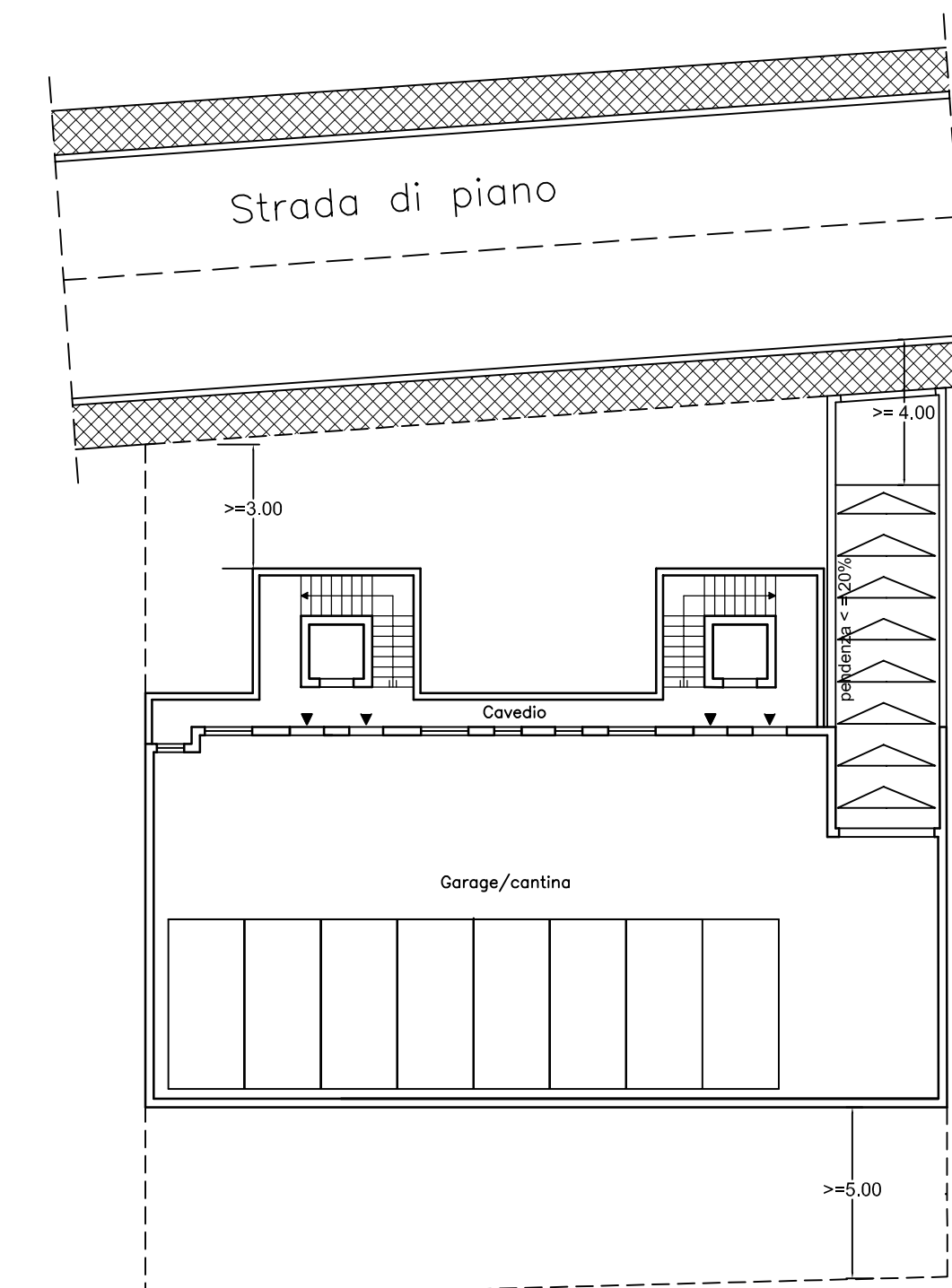

Pianta piano terra
sc. 1:200

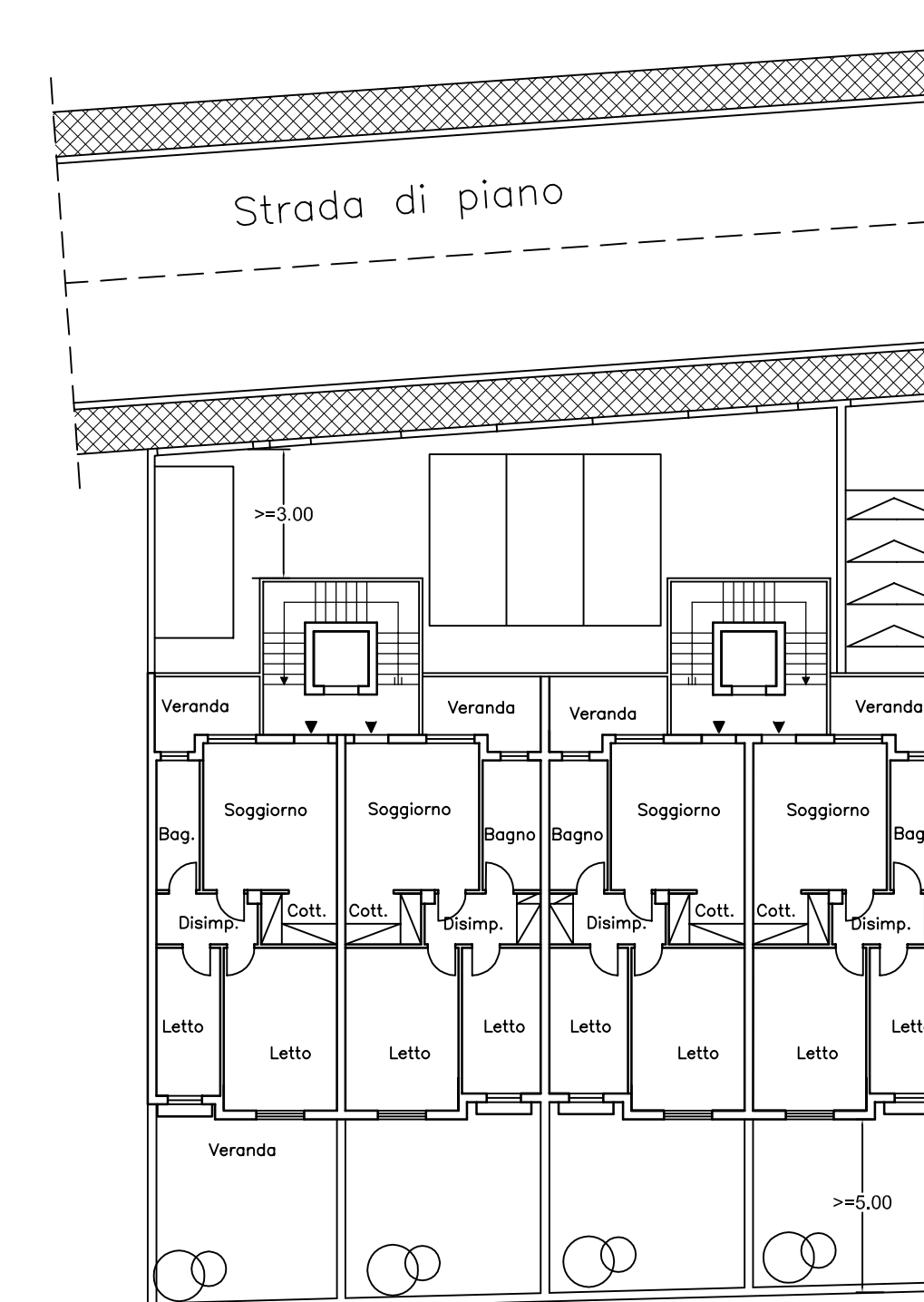

Pianta piano tipo
sc. 1:200

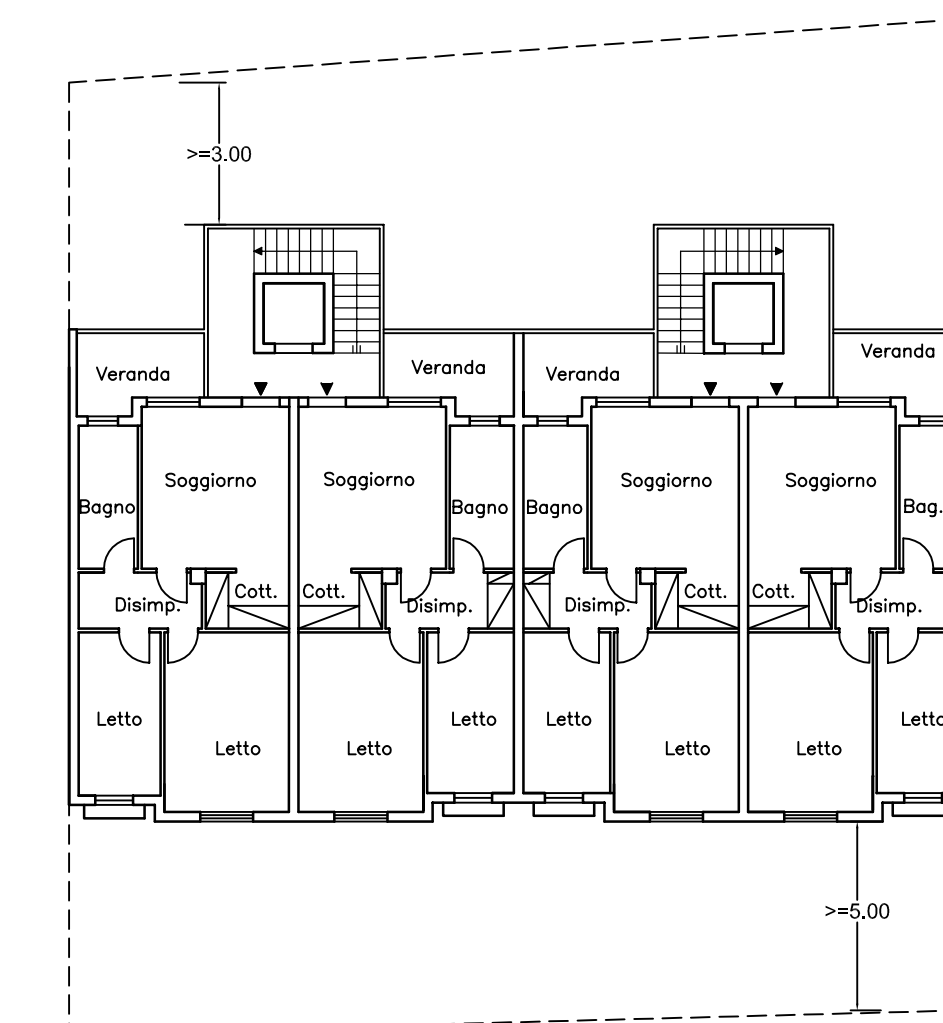

Lotto n° 176 (proprietà Duilio Augusti & Figli)

Pianta piano interrato
sc. 1:200

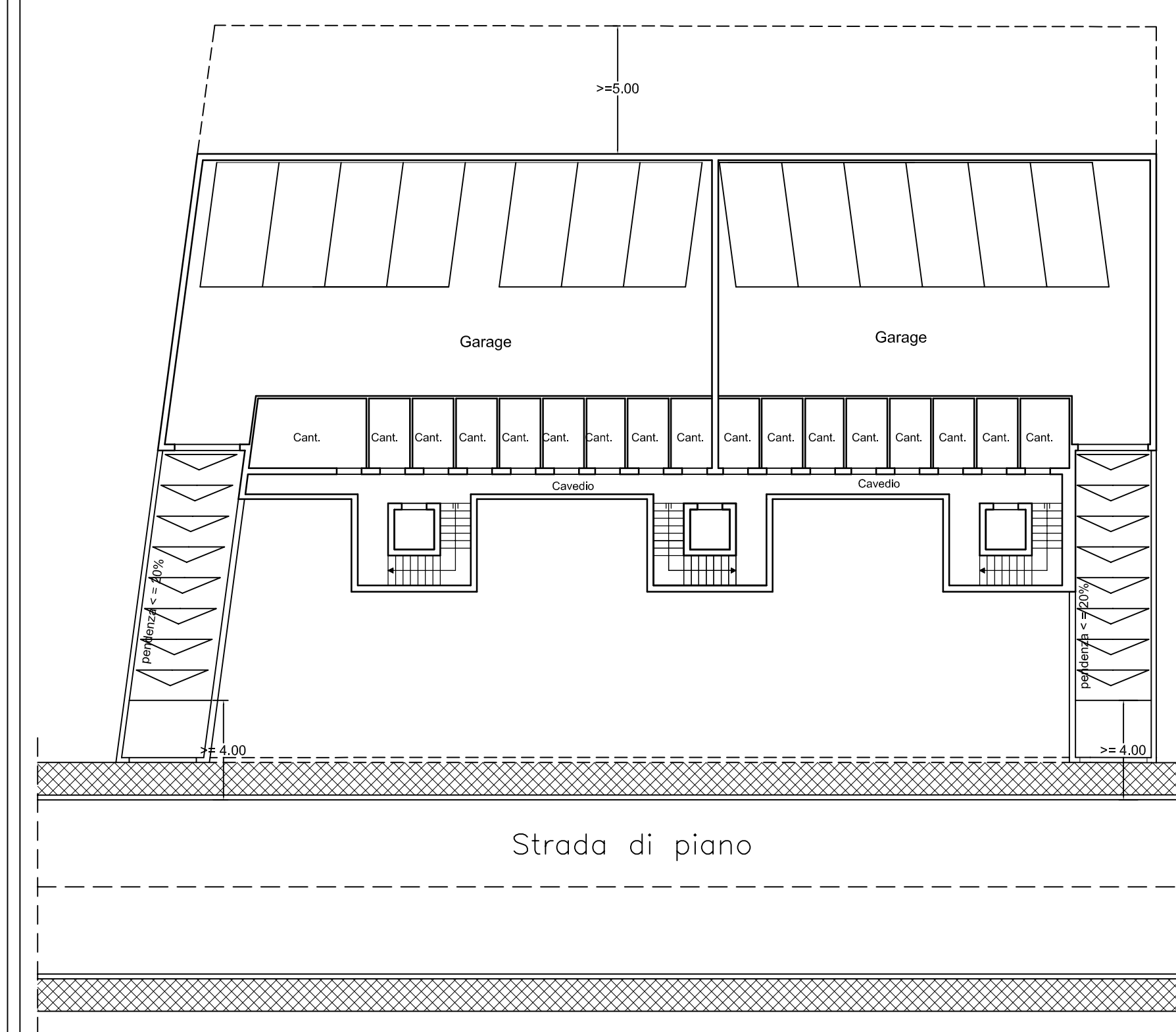

Pianta piano terra
sc. 1:200

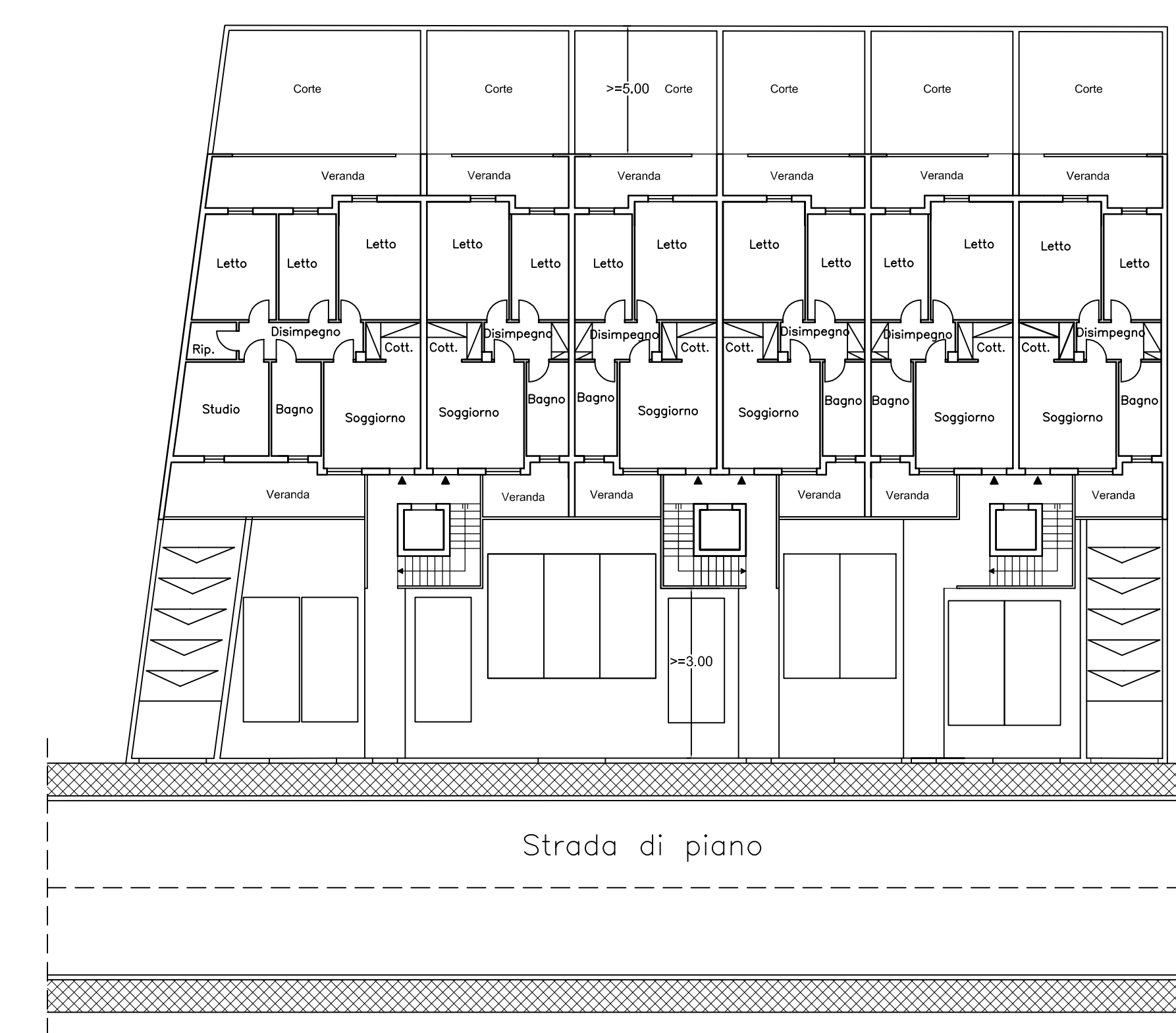

Pianta piano tipo
sc. 1:200

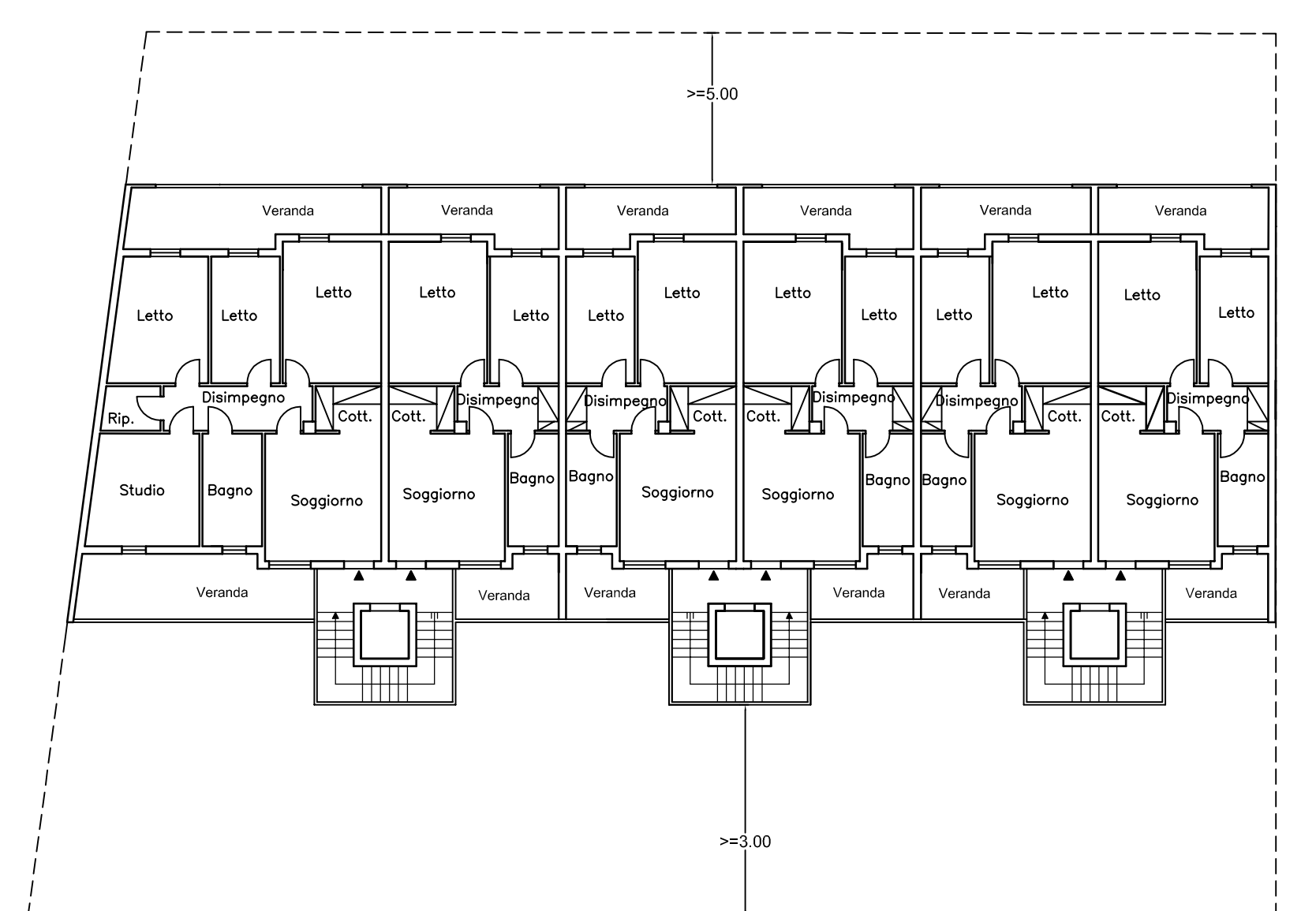

VISTI E TIMBRI

COMUNE DI SELARGIUS

OGGETTO: P.R.U. "Palina San Lussorio-Su Tremini de baxu" Comparto n. 2 - Variante Urbanistica (ex art. 21, comma 2, bis L.R. 43/89 e ss.mm.ii) consistente in:
- Assesamento delle superfici dei lotti con l'arrotondamento ad 1 mq. - Modifica plano-volumetrica dei lotti 152 e 153; nonché richiesta di autorizzazione al convenzionamento stralcio - risanamento urbanistico "PALINA S.LUSSORIO-SU TREMINI DE BAXIU", comparto n. 2 - richiesta di convenzionamento parziale - Tipologia lotti n° 159-176.

DATA
Dicembre 2012

AGGIORNAMENTI:
Settembre 2013
Aprile 2015
Luglio 2015

SCALA: Varie

PROPRIETÀ:
Duilio Augusti & figli, Pilio Fabrizio

TAVOLA: 6b

PROGETTISTA E D.LL.
Dott. Ing. Graziano Percu

PROGETTISTA
Geom. Salvatore Sidi

Duilio Augusti & Figli s.o.s.

STUDIO TECNICO ING. Graziano Percu, Viale Trieste, 18 - Selargius (Ca) - Tel. 070/646593
email: ing.grazianopercu@tiscali.it